

몽골 현지 조사 계획(안)

□ 추진 개요

- 추진목적 : 한국과 몽골의 환경생태분야 전공 관련자 간의 상호 정보 교류 및 연구협력 증진
- 주 제 : 몽골 자연생태계의 이해와 몽골 보호지역 현지 조사
- 조사분야 : 식물, 수소생물, 플랑크톤, 야생동물, 포유류, 야행성포유류_박쥐, 어류, 양서류, 파충류, 곤충류
- 조사지역 : 몽골의 초원호수(염호), 하천 등의 습지 지역으로서 몽골IBA(Important Bird Areas: 중요조류서식지) 지역의 자연환경 조사

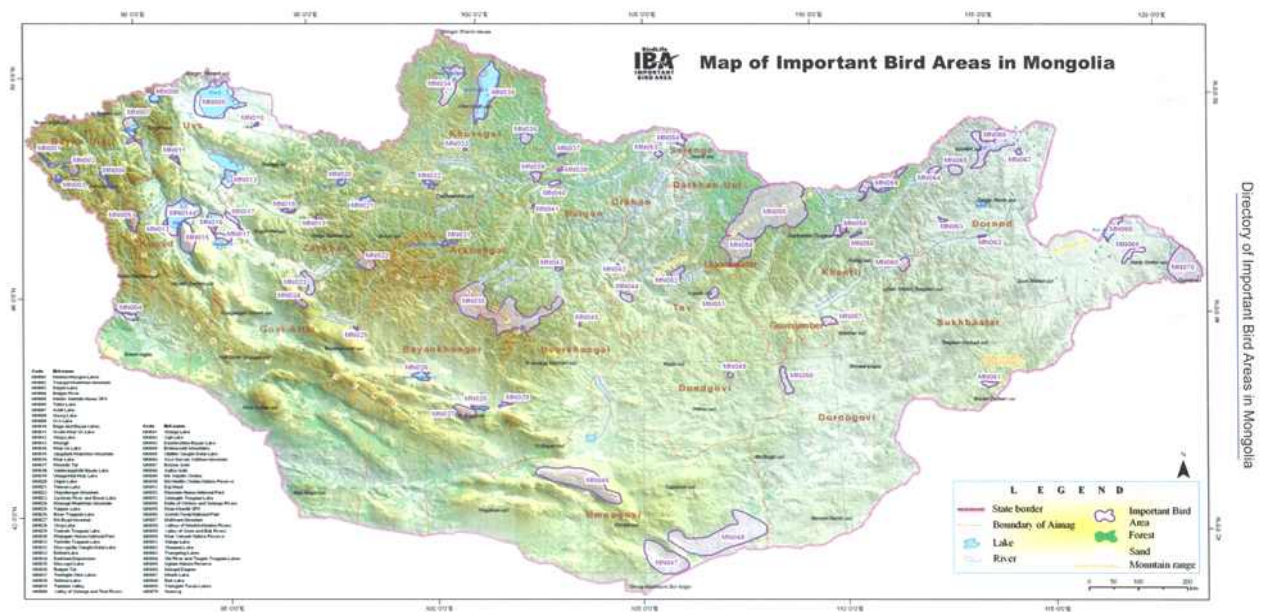

<몽골의 IBA의 지도: 70개소>

- 조사일정 : 매년 7월 중하순, 8일 이내(7. 15 ~ 30 중 선택)

※ 2016년은 ASEM 등의 외교행사로 일정 조정이 필요함.

- 참여기관 : (사)한국환경생태학회, 몽골국립사범대학교, 몽골국립자연사박물관, 몽골자연환경녹색성장관광부 등

○ **년차별 조사지역**

년도	지역명	참여기관	특징
2016	몽골 동부의 습지	- 몽골국립사범대학교 - 몽골국립자연사박물관	- 몽골의 최대 습지 지역 - 하천과 호수(러시아와 중국과 경계 지역)
2017	몽골 중부의 습지	- 몽골국립사범대학교 - 몽골국립자연사박물관	- 몽골의 대표적인 호수(흡스골), 대표사막 지역(올린암) 등 - 산림, 호수, 사막 지역 등
2018	몽골 서부의 습지	- 몽골국립사범대학교 - 몽골국립자연사박물관	- 알타이 지역을 중심으로 한 산악, 하천, 호수 지역

□ **접수기간 및 문의 사항**

- 접수마감 : ~2016년 6월 9일까지
- 대 상 : 한국환경생태학회 이사
- 접수처 : 성명, 소속, 연락처_핸드폰, 이메일 정보를 작성하여 한국환경생태학회 사무국 이메일(coreaeco@gmail.com)로 접수
- 문의 : 국립중앙과학관 백인환
(연락처010-4319-8223, 이메일 inhwan1111@hanmail.net, daejeonvulture@gmail.com)

□ **참여 인원 및 일정[2016년]**

- 장 소 : 몽골 동부지역의 습지

○ 예상인원 : 한국 15인, 몽골 6인(몽골국립사범대학교 교수 등)

월일	출발지	도착지	방문 및 주관기관	주요 내용
1일	인천	몽골		• 인천(19:55) → 울란바토르(11:50)
2일	울란바토르		몽골국립사범대학교	• (오전)한국과 몽골 참여기관 소개와 조사 지역 소개 • (오후) 조사지역 출발
3일	몽골동부습지		캠프(숙소)	한·몽 워크숍 1 몽골 동부 습지의 현안 및 보호정책
4일	몽골동부습지		캠프(숙소)	한·몽 워크숍 2 몽골 동부 습지의 생태계 훼손 실태 및 보호방안
5일	몽골동부습지		캠프(숙소)	한·몽 워크숍 3 몽골 동부 습지의 주요 생물다양성 현황
6일	울란바토르		몽골국립사범대	• (오후) 울란바토르행 출발
7일	몽골	인천		• (오전) 울란바토르 도착 • (저녁) 울란바토르 공항 출발(23:50)
8일	공항	집		• 인천(03:55) 도착

□ **예산 :**

- **항공료(800,000원) + 공동경비(숙박, 식비, 차량과 통역)**

○ 항공료(한국과 몽골, 몽골내) : 800,000원 이상

○ 현지 차량 : 미니버스(임대) - 100U\$(1일, 기사포함)

○ 통역 : 100U\$(1일)

○ 숙박 : 울란바토르(호텔: 50U\$, 1일), 현지조사(겔, 30U\$, 1일)

○ 식비 : 10U\$(1일)

○ 기타경비 : 만찬, 회의 및 워크숍 비용 등

※ 비용은 **개인 부담**이며, 세부 내역 과정에서 변경될 수 있음.

